# Cromoglicato de Sodio Micronizado

PM: 512.330 g/mol

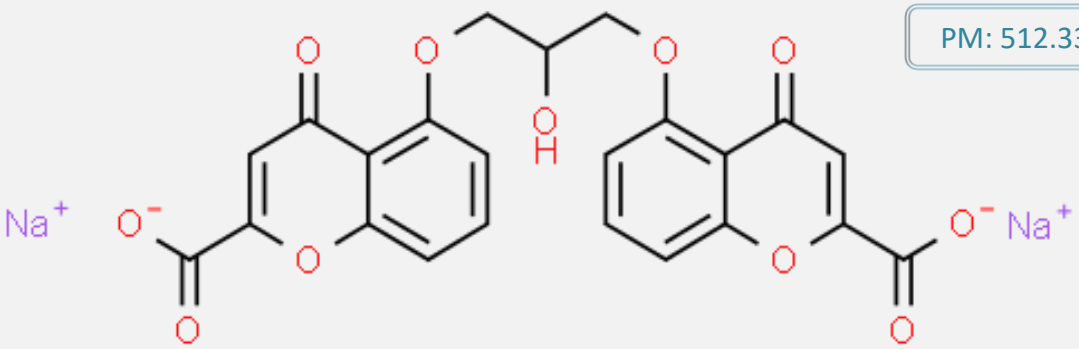


## Acción Terapéutica

Fármaco descrito como estabilizador de mastocitos que actúa impidiendo la liberación de factores quimiotácticos que normalmente atraen a las células inflamatorias. Es usado comúnmente para el tratamiento del Asma.

## No. CAS

**15826-37-6**

## Servicios
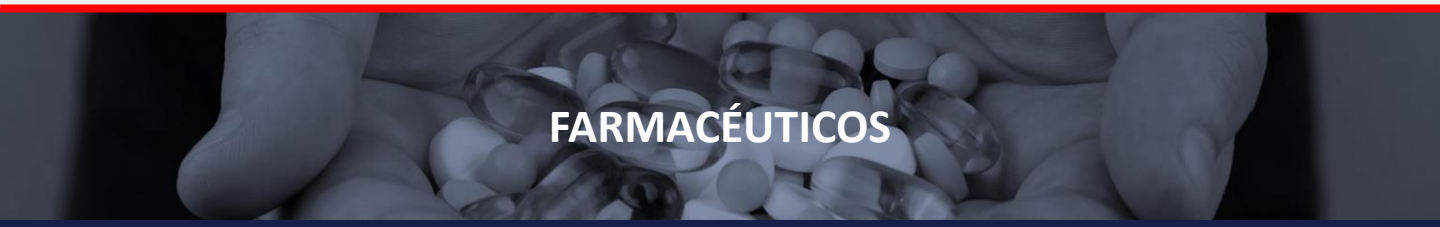
Asistencia Técnica y Regulatoria